

1	4140 021 0300	Carter de vilebrequin
2	9639 003 1230	Bague d'étanchéité 12x22x7
3	9503 003 0246	Roulement rainuré à billes 6201
4	4140 036 0300	Rondelle
5	4229 030 0400	Vilebrequin
6	4140 029 2300	Joint de cylindre
7	4140 021 2500	Carter inférieur
8	4140 020 1202	Cylindre avec piston Ø 34 mm
9	4140 030 2000	Piston Ø 34 mm
10	4137 034 3000	Segment de piston Ø 34x1,5 mm
11	9463 650 0807	Jonc d'arrêt 8x0,7
12	4137 034 1500	Axe de piston 8x5x22
13	9075 478 4268	Vis cylindrique IS-D5x60
14	0000 400 7000	Bougie NGK BPMR7A
14	1110 400 7005	Bougie Bosch WSR 6 F
15	0783 830 2000	Tube de pâte d'étanchéité HT rouge
16	4229 007 1050	Jeu de joints

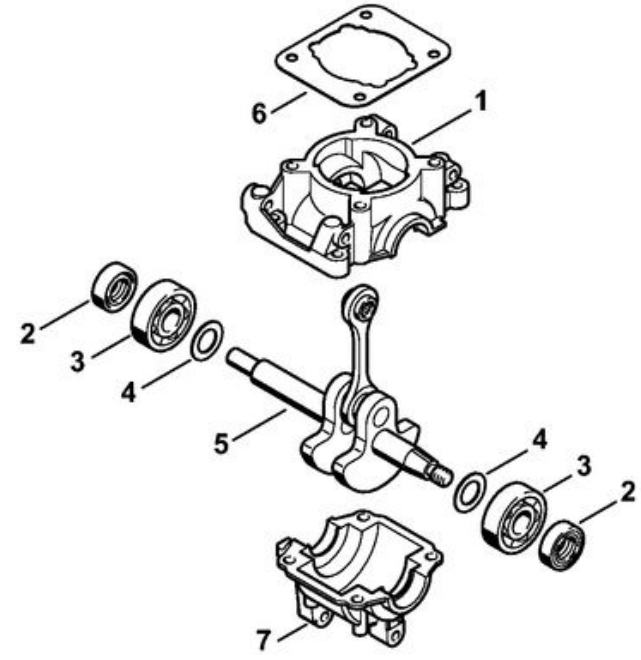

1	4140 400 1200	Rotor
2	0000 955 0802	Écrou à embase M8x1
3	4229 400 1300	Module d'allumage
4		Languelette enfichable
5	9075 478 3023	Vis cylindrique IS-D4x22
6		Attache de câble
7	4228 084 1100	Carter en volute
8	9075 478 4159	Vis cylindrique IS-D5x24
9		Silencieux
16	4140 149 0602	Joint de silencieux
17	9075 478 4268	Vis cylindrique IS-D5x60
18		Silencieux (Cat.)
25		Grille (Cat.)
26	9099 021 0805	Vis Parker 4,2x6,5 (Cat.)
27		Bride (Cat.)
28	4140 149 0602	Joint de silencieux (Cat.)
29	9075 478 4159	Vis cylindrique IS-D5x24 (Cat.)
	4229 007 1050	Jeu de joints

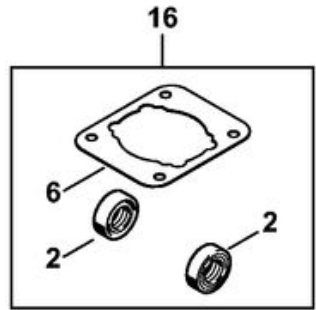
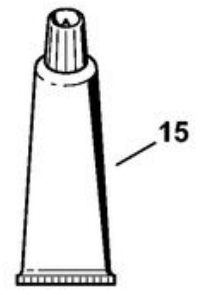
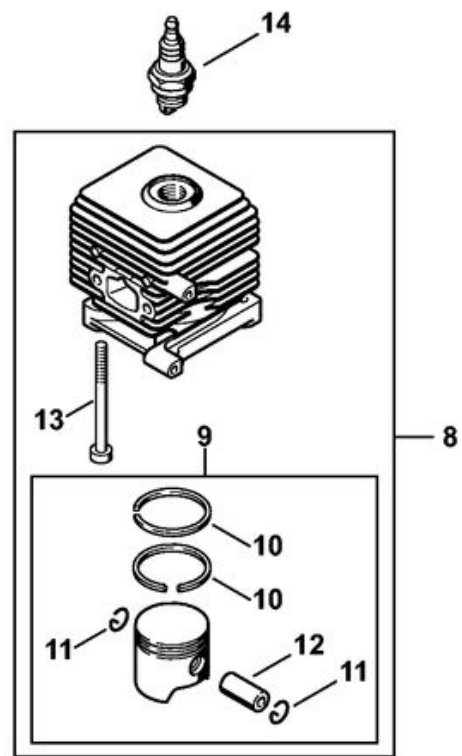
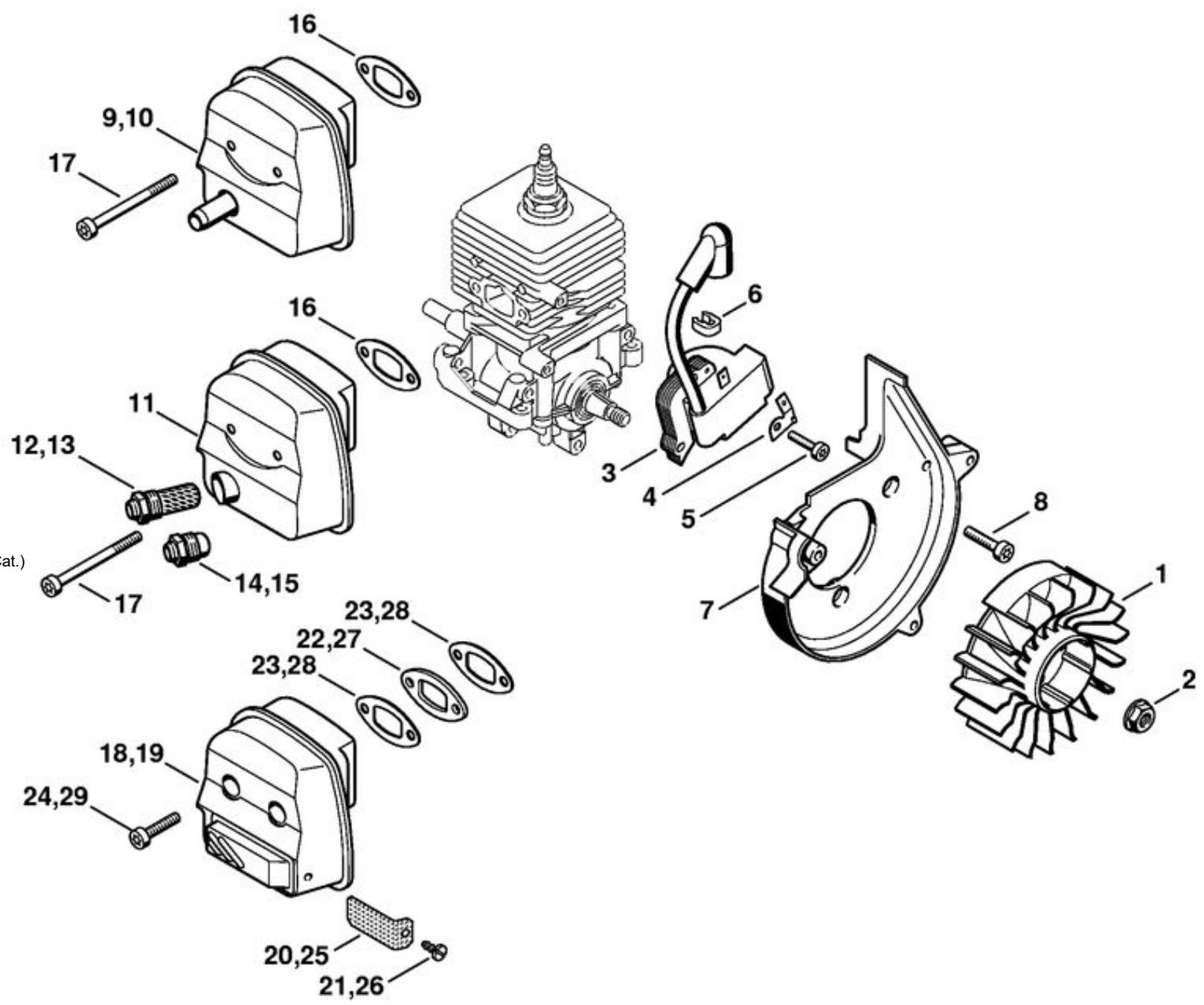

1	4229 120 1800	Filtre
2	4229 140 2801	Boîtier de filtre
3	4229 141 3700	Levier
4	4140 141 3700	Levier
5	9210 261 0700	Écrou à six pans M5
6	9417 003 7512	Clip-écrou 4,0x9,6x1,8
7	4229 141 3800	Volet de démarrage
8	4229 141 0501	Couvercle de filtre
9	4229 141 0500	Couvercle de filtre
10	4140 129 0900	Joint
11	4114 149 1205	Joint
12	4229 120 0606	Carburateur C1Q-S68H
13		Carburateur C1Q-S64
14	4229 120 0604	Carburateur C1Q-S55B
15		Carburateur C1Q-S50
16	4229 121 1601	Bride intermédiaire
17	4229 121 1600	Bride intermédiaire
18	9075 478 4159	Vis cylindrique IS-D5x24
19	4229 129 0900	Joint
20	9007 319 1135	Vis à six pans M5x65
24		Vis à six pans M5x68 (Cat.)
25		Tôle calorifuge (Cat.)
26	4114 149 1205	Joint (Cat.)

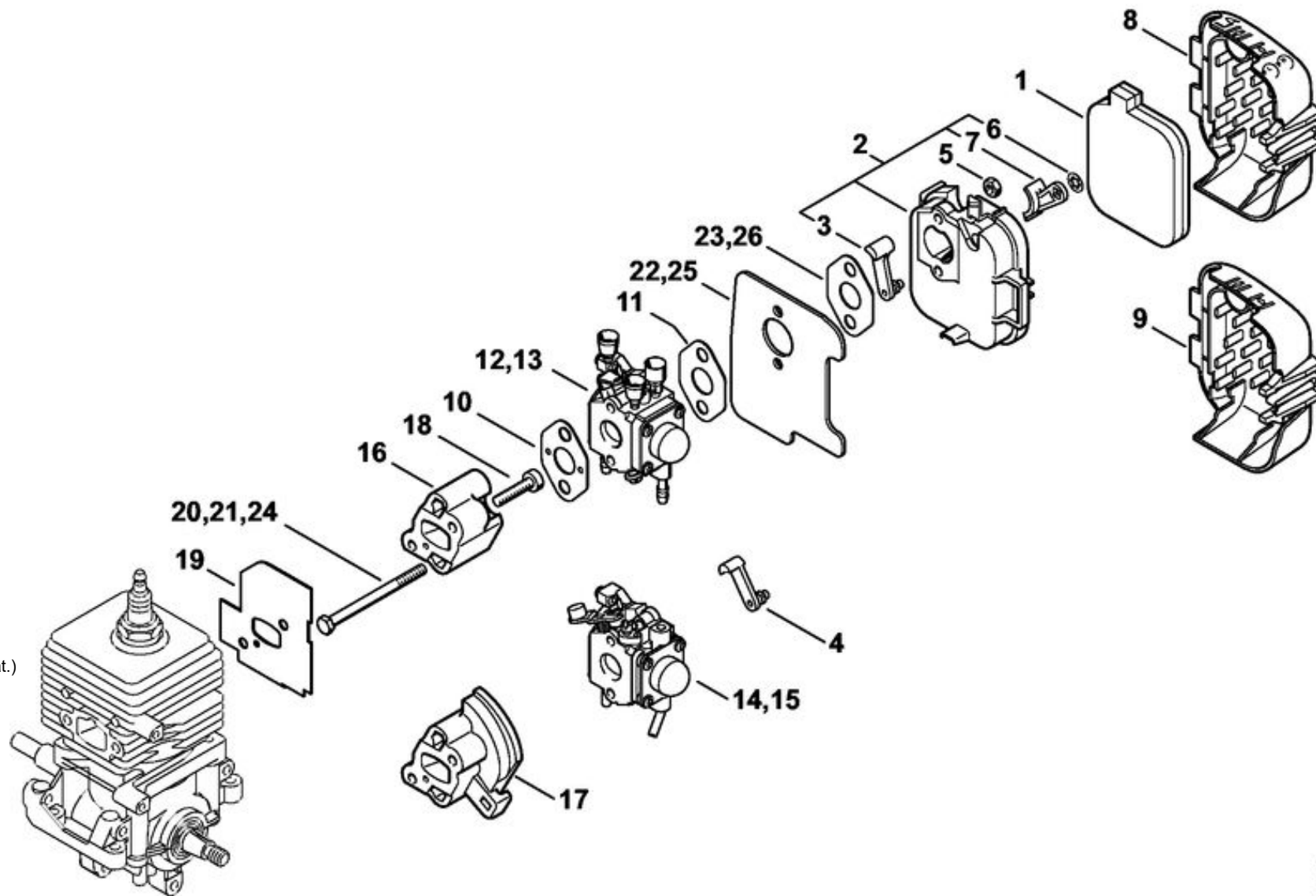

	4229 080 2104	Carter de ventilateur avec lanceur
1	4229 080 1802	Carter de ventilateur
2	9416 868 6650	Rivet 6,5x0,5x8,8
3	4228 190 0600	Ressort de rappel
4	1123 195 0400	Poulie à câble
5	0000 958 0923	Rondelle
6	1118 195 3500	Ressort
7	1125 195 7200	Cliquet
8	4140 195 3400	Poignée
9	1120 195 8200	Câble de lancement Ø 3x1060 mm
	0000 930 2208	Câble de lancement Ø 3 mm x 30,5 m
	0000 930 2211	Câble de lancement Ø 3 mm x 60,8 m
12	0000 951 1100	Vis cylindrique IS-D5x20
13	9074 478 4425	Vis cylindrique IS-P6x19
14		Plaque matricule SH 55

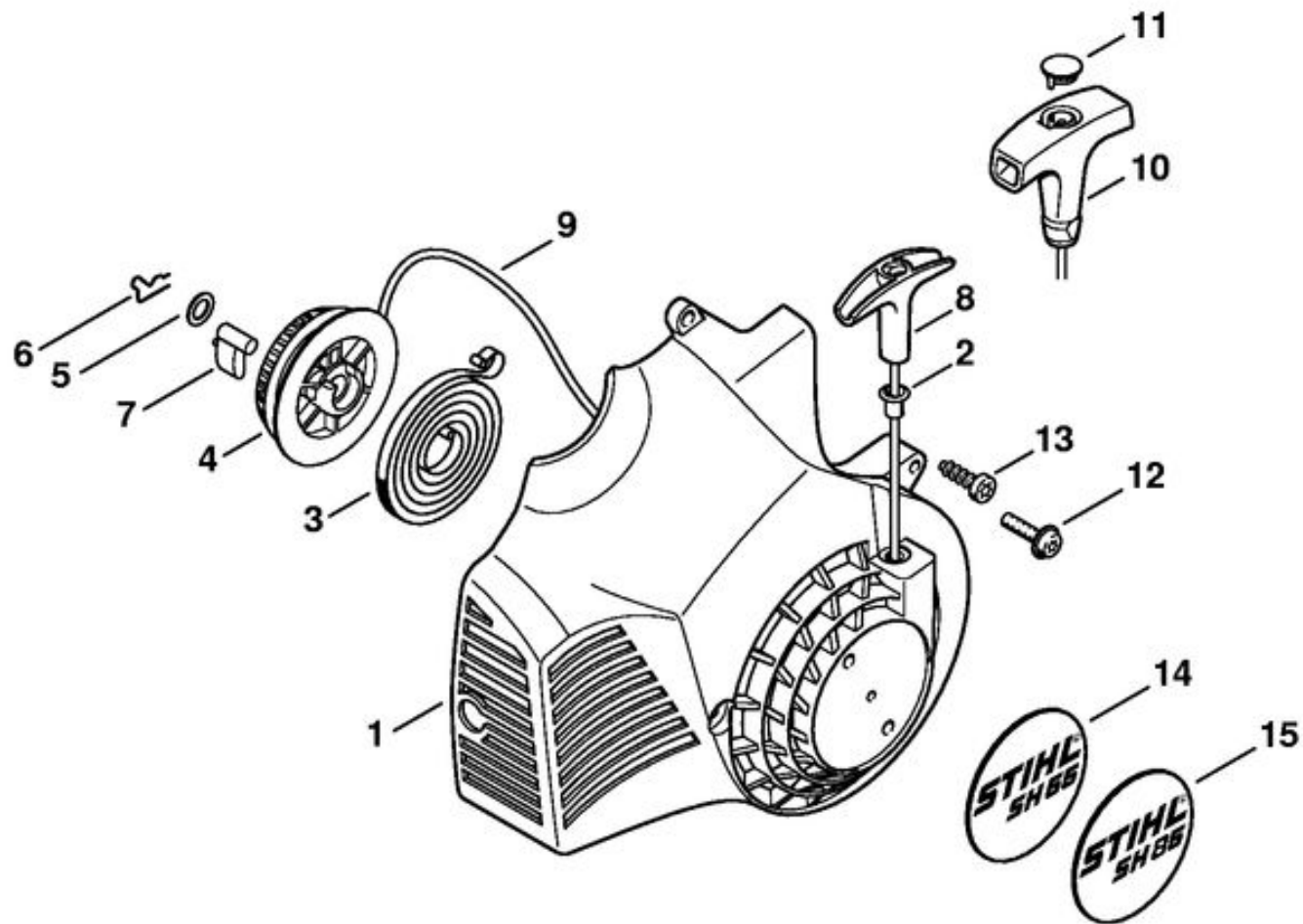

	4229 080 2102	Carter de ventilateur avec lanceur
	4229 080 2100	Carter de ventilateur avec lanceur
1	4229 080 1801	Carter de ventilateur
2	4229 080 1800	Carter de ventilateur
3	9416 868 6650	Rivet 6,5x0,5x8,8
4	4228 190 0600	Ressort de rappel
5	1123 195 0400	Poulie à câble
6	0000 958 0923	Rondelle
7	1118 195 3500	Ressort
8	1125 195 7200	Cliquet
9	4140 195 3400	Poignée
10	1120 195 8200	Câble de lancement Ø 3x1060 mm
14	0000 951 1100	Vis cylindrique IS-D5x20
15	9074 478 4425	Vis cylindrique IS-P6x19
16		Plaque matricule SH 55

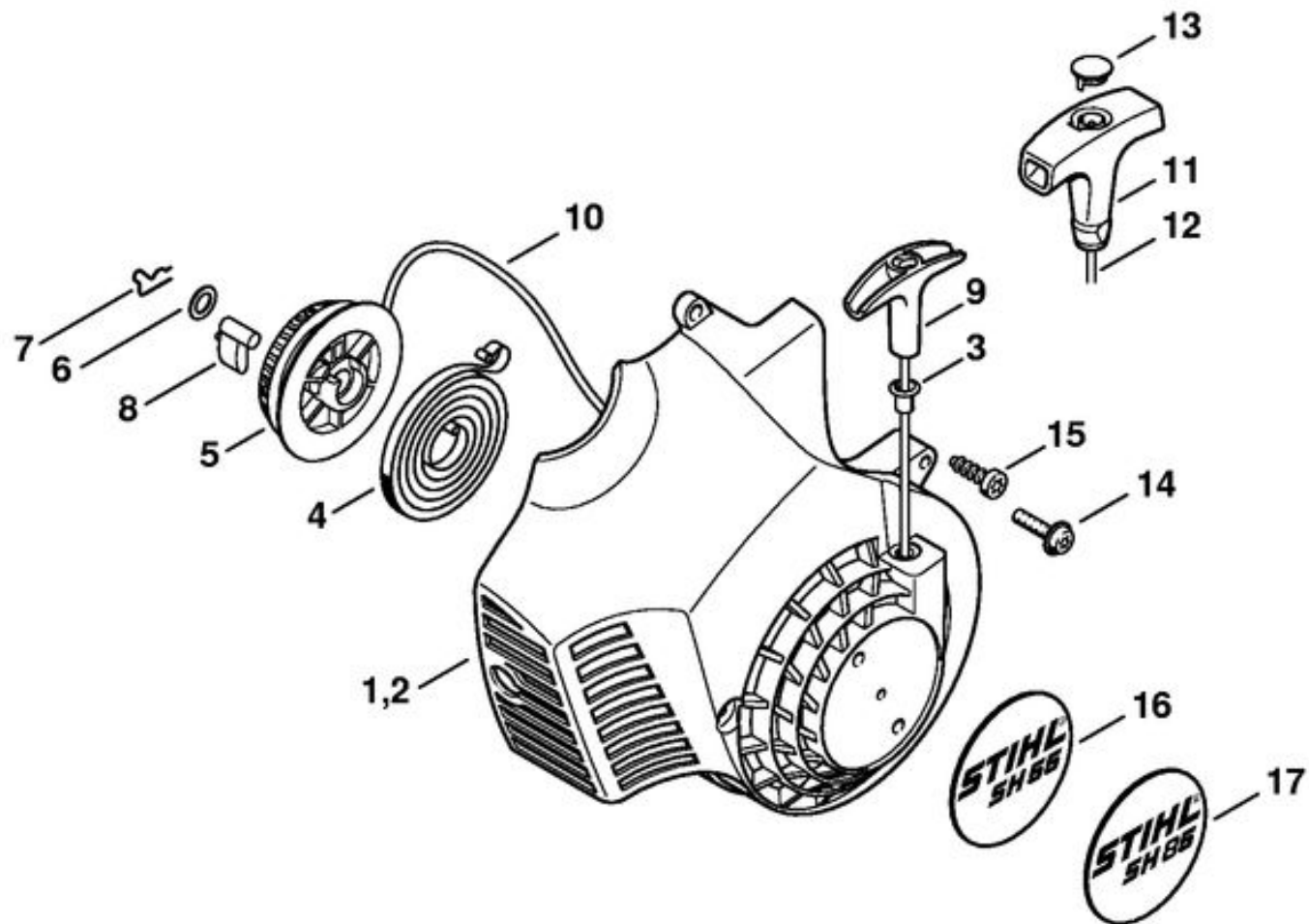

4229 120 0606	Carburateur C1Q-S68H
1	Axe de papillon avec levier
2	4229 122 3000 Ressort
3	Levier
4	4134 122 5000 Douille d'écartement
5	9079 319 0280 Vis à tête plate M3x3,5
6	4229 121 3303 Papillon
7	1125 122 7403 Vis à tête ronde
8	1129 121 4800 Membrane de pompe
9	1123 129 0905 Joint de pompe
10	1123 121 0800 Couvercle
11	1120 122 7800 Vis à tête bombée fraisée
12	Z000018Z000 Pointeau d'admission
13	1123 122 3001 Ressort
14	1125 121 5000 Levier de réglage d'admission
15	1120 121 9200 Axe
16	1120 122 6600 Vis à embase
17	4229 129 0901 Joint de réglage
18	4229 121 4700 Membrane de réglage
19	4229 120 2204 Bride
20	4226 122 7100 Vis
21	4229 122 6701 Vis H de richesse à haut régime
22	4229 121 2701 Capuchon
23	Vis L de richesse au ralenti
24	4144 121 2700 Capuchon
25	1123 121 7800 Tamis
26	4140 121 0800 Couvercle
27	4226 121 2700 Capuchon
28	4229 122 6200 Vis de réglage de régime de ralenti
29	1125 122 4200 Pièce de serrage
30	4229 121 5802 Piston de pompe

31	4314 122 3600	Anneau de joint
32	4180 122 3002	Ressort
33	1120 121 7801	Tamis
34	4229 121 5603	Gicleur fixe 0.37
	4229 007 1060	Jeu de pièces de carburateur

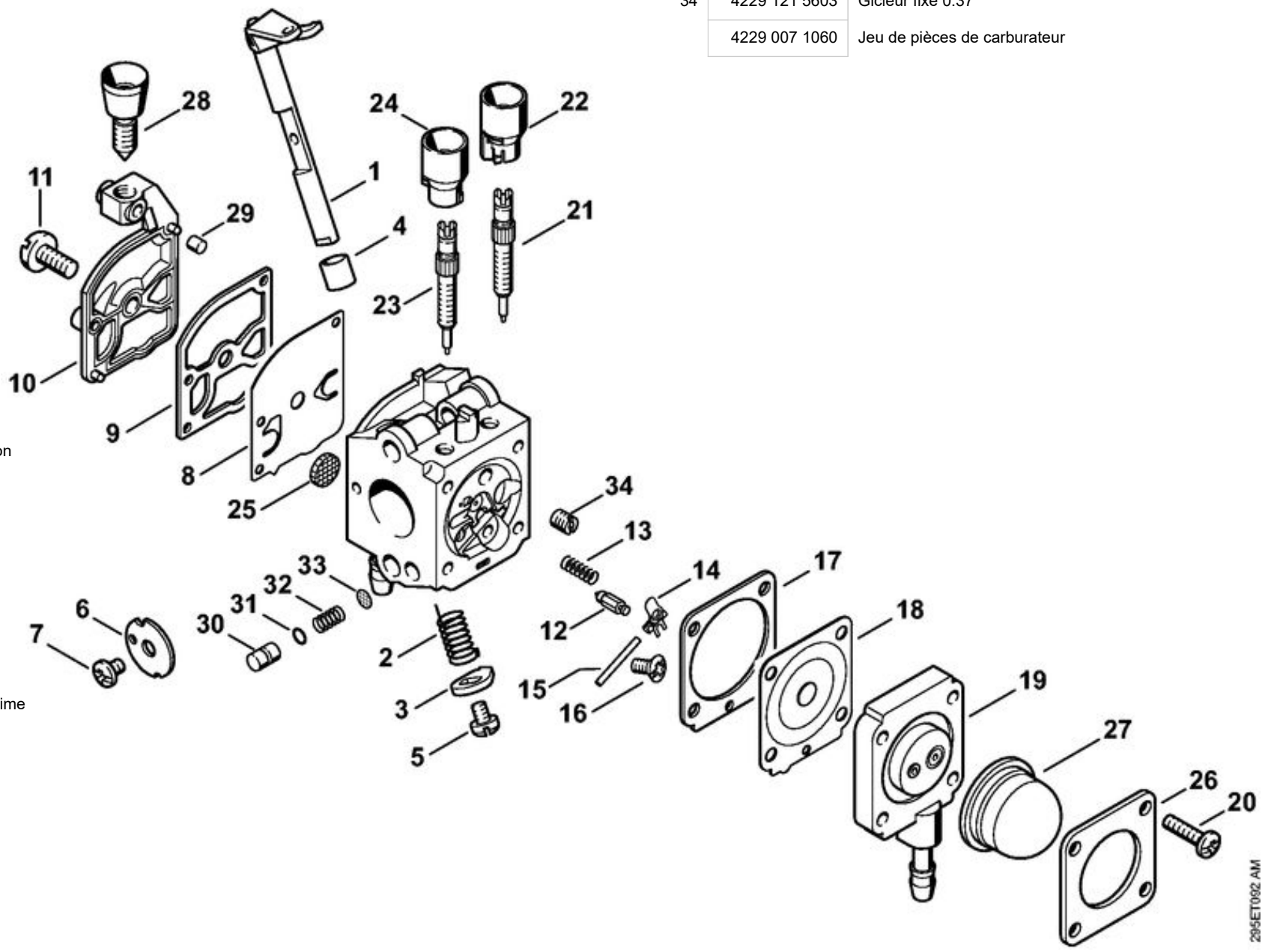

Carburateur C1Q-S64		
1	4229 120 7100	Axe de papillon avec levier
2	4229 122 3000	Ressort
3		Levier
4	4134 122 5000	Douille d'écartement
5	9079 319 0280	Vis à tête plate M3x3,5
6	4229 121 3303	Papillon
7	1125 122 7403	Vis à tête ronde
8	1129 121 4800	Membrane de pompe
9	1123 129 0905	Joint de pompe
10	1123 121 0800	Couvercle
11	1120 122 7800	Vis à tête bombée fraisée
12	Z000018Z000	Pointeau d'admission
13	1123 122 3001	Ressort
14	1125 121 5000	Levier de réglage d'admission
15	1120 121 9200	Axe
16	1120 122 6600	Vis à embase
17		Joint de réglage
18	4129 121 4700	Membrane de réglage
19		Bride
20	4226 122 7100	Vis
21	4229 122 6700	Vis H de richesse à haut régime
22	4229 122 6800	Vis L de richesse au ralenti
23	1123 121 7800	Tamis
24	4140 121 0800	Couvercle
25	4226 121 2700	Capuchon
26	4229 122 6200	Vis de réglage de régime de ralenti
27	1125 122 4200	Pièce de serrage
28	4229 121 5800	Piston de pompe
29	4140 122 3600	Anneau de joint

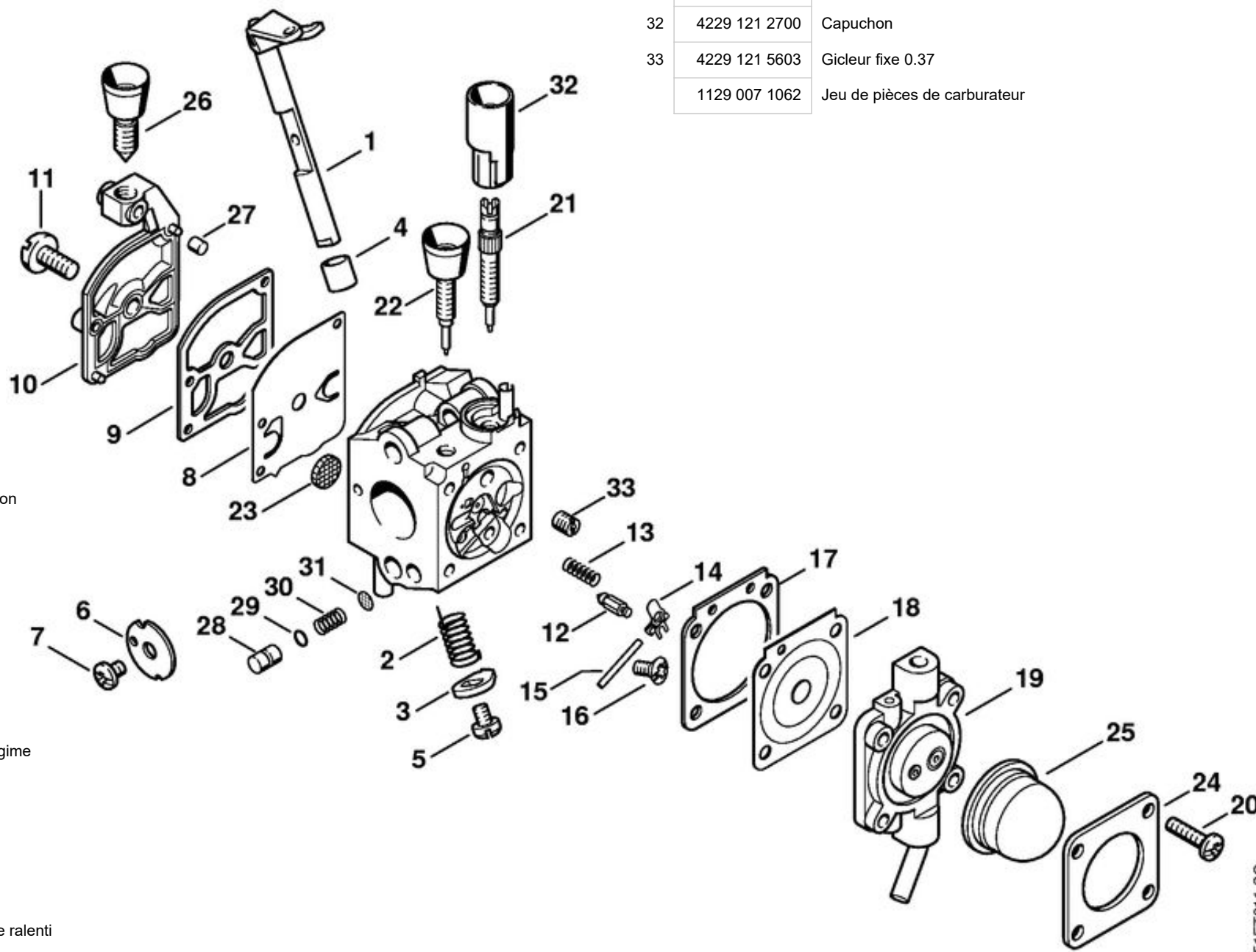

30	4229 122 3001	Ressort
31	1120 121 7801	Tamis
32	4229 121 2700	Capuchon
33	4229 121 5603	Gicleur fixe 0.37
	1129 007 1062	Jeu de pièces de carburateur

4229 120 0604 Carburateur C1Q-S55B

1	4226 120 7100	Axe de papillon avec levier
2	1123 122 3000	Ressort
3	4229 121 3302	Papillon
4	1125 122 7403	Vis à tête ronde
5		Circlip
6	4137 121 8900	Boulon
7	1120 122 9000	Circlip
8	1129 121 4800	Membrane de pompe
9	1123 129 0905	Joint de pompe
10	4128 121 0800	Couvercle
11	1120 122 7800	Vis à tête bombée fraisée
12	Z000018Z000	Pointeau d'admission
13	1123 122 3001	Ressort
14	1125 121 5000	Levier de réglage d'admission
15	1120 121 9200	Axe
16	1120 122 6600	Vis à embase
17		Joint de réglage
18	4129 121 4700	Membrane de réglage
19		Bride
20	4226 122 7100	Vis
21	4137 122 6300	Vis de réglage de régime de ralenti
22	1123 121 7800	Tamis
23	4229 122 5100	Soupape de sortie
24	4119 121 0700	Plaque de fermeture
25	4140 121 0800	Couvercle
26	4226 121 2700	Capuchon
27	4129 121 0700	Plaque de fermeture
28	4229 121 5602	Gicleur fixe 0.35
29	4137 121 8600	Rondelle
	1129 007 1062	Jeu de pièces de carburateur

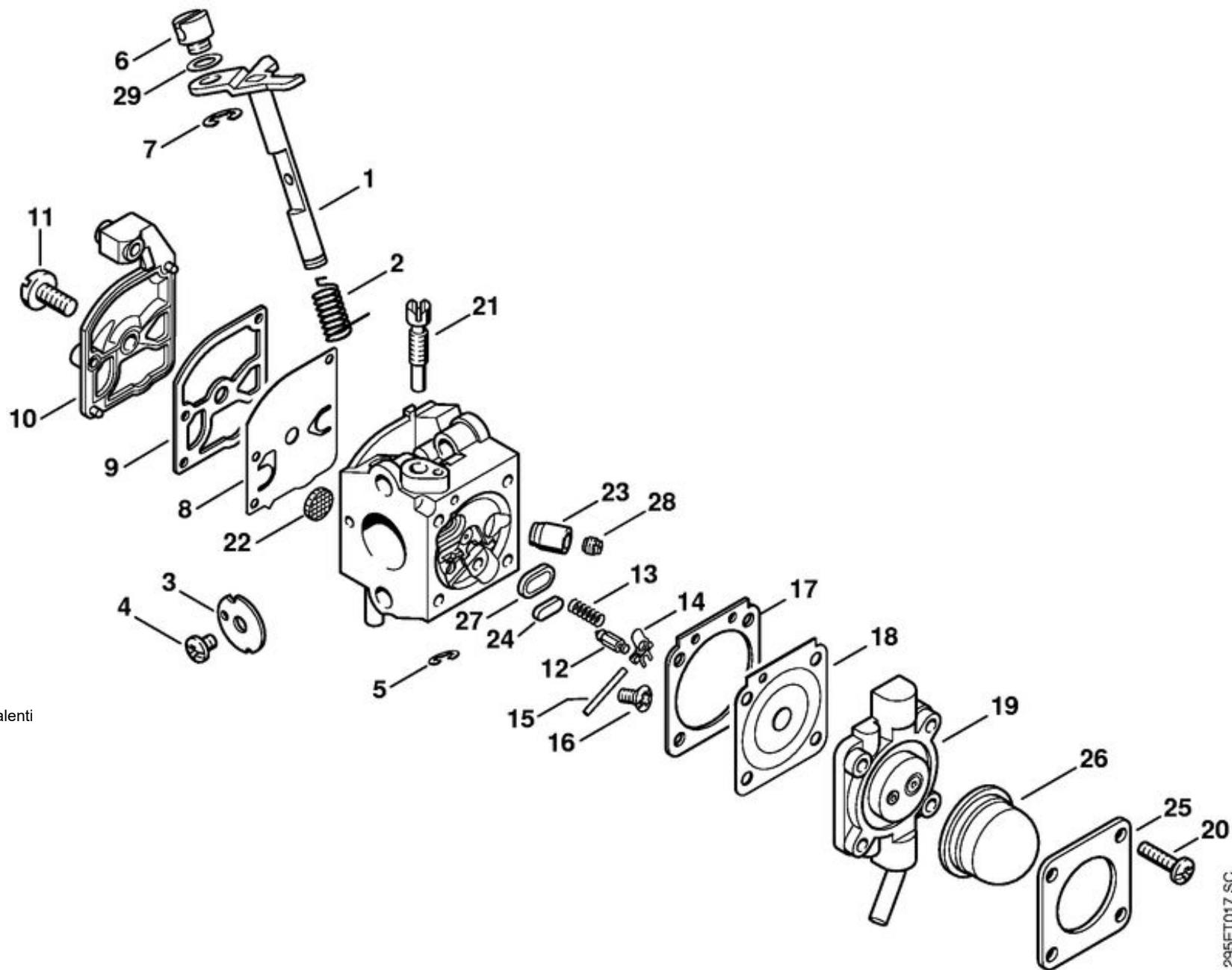

Carburateur C1Q-S50

1	4226 120 7100	Axe de papillon avec levier
2	1123 122 3000	Ressort
3		Papillon
4	1125 122 7403	Vis à tête ronde
5		Circlip
6	4119 121 8900	Boulon
7	1120 122 9000	Circlip
8	1129 121 4800	Membrane de pompe
9	1123 129 0905	Joint de pompe
10	4128 121 0800	Couvercle
11	1120 122 7800	Vis à tête bombée fraisée
12	Z000018Z000	Pointeau d'admission
13	1123 122 3001	Ressort
14	1125 121 5000	Levier de réglage d'admission
15	1120 121 9200	Axe
16	1120 122 6600	Vis à embase
17		Joint de réglage
18	4129 121 4700	Membrane de réglage
19		Bride
20	4226 122 7100	Vis
21	4229 122 6300	Vis de réglage de régime de ralenti
22	1128 122 7100	Vis
23	1123 121 7800	Tamis
24	4229 122 5100	Soupape de sortie
25	4119 121 0700	Plaque de fermeture
26	4226 121 0800	Couvercle
27	4226 121 2700	Capuchon
28	4129 121 0700	Plaque de fermeture

29	4229 121 5601	Gicleur fixe 0.36
30	4137 121 8600	Rondelle
	1129 007 1062	Jeu de pièces de carburateur

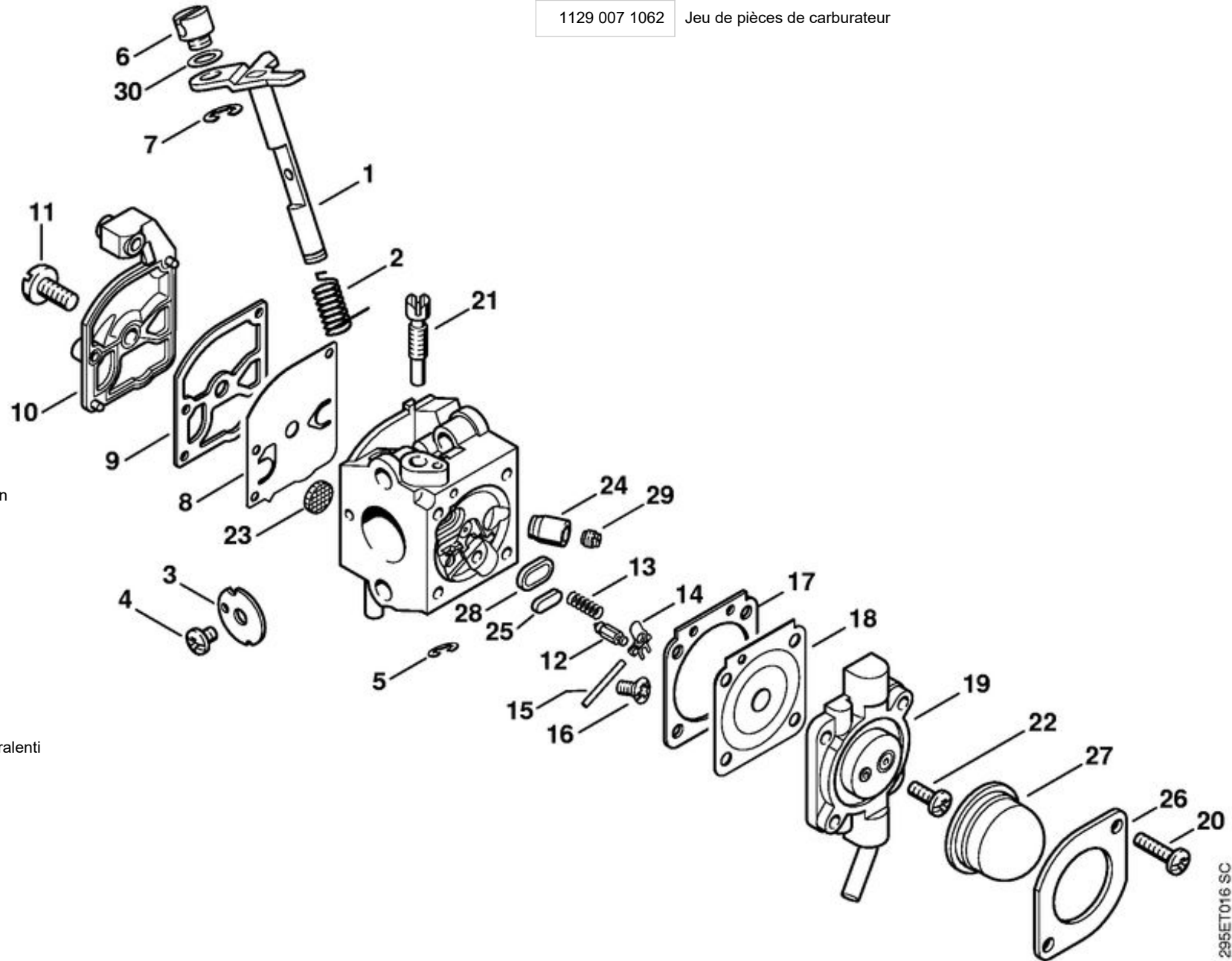

1	4229 701 0613	Cartier de turbine extérieur
2	9074 478 4143	Vis cylindrique IS-P6x26
3	4229 704 7900	Rondelle
4	4229 768 0300	Couteau de broyage
5	4229 704 3400	Turbine
6	9211 260 1150	Écrou à six pans M8x1 gauche
7	4229 706 8000	Grille de protection
8	0000 998 0807	Ressort coudé
9	4229 716 6700	Écrou en étoile
10	0000 967 7285	Pictogramme d'avertissement grille de protection

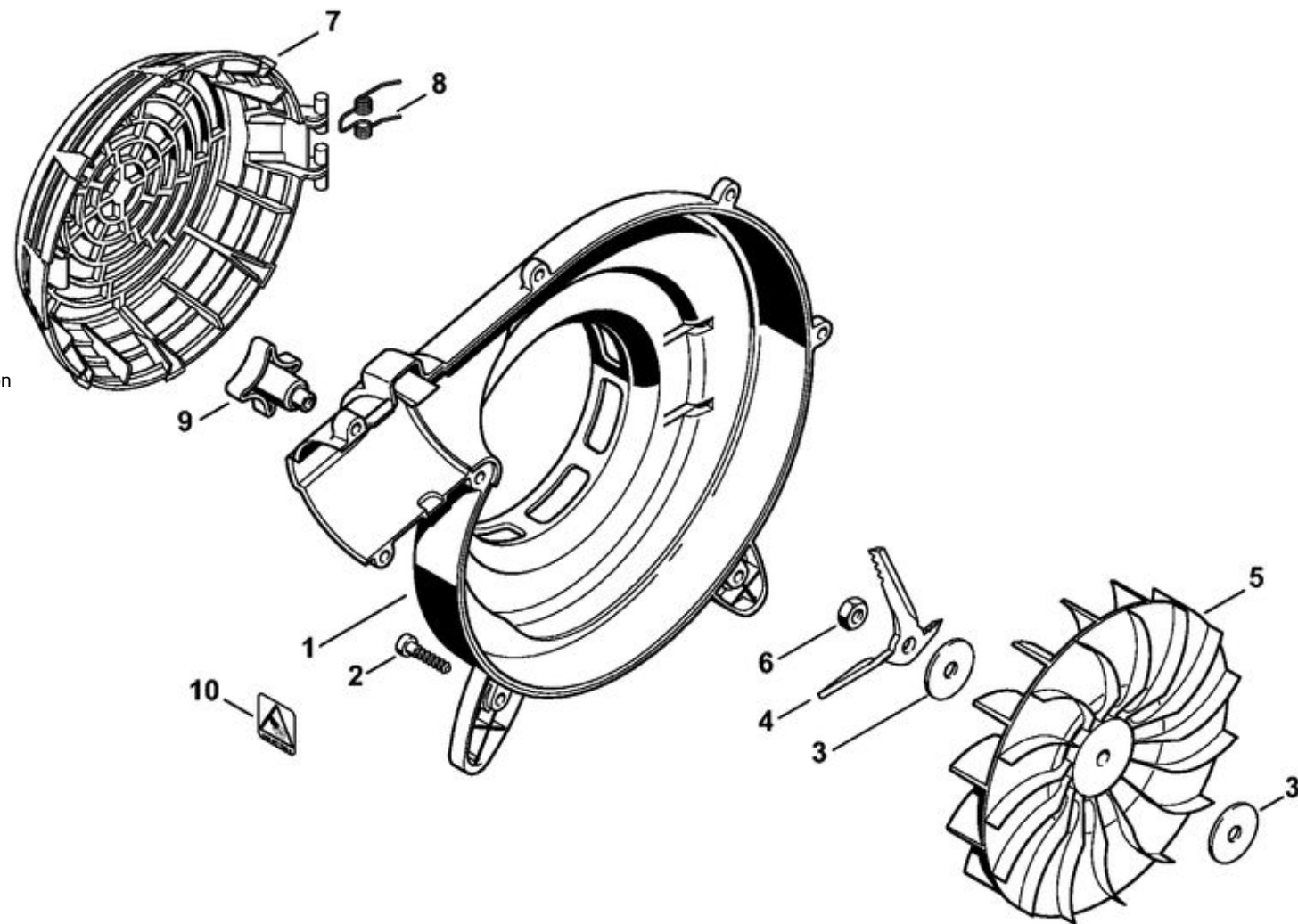

1	4229 700 4124	Cartier de turbine intérieur
3	9443 825 7130	Rivet tubulaire 7,5x1x6,8
4	0000 350 5800	Aération de réservoir
5		Joint torique
6	4229 358 7702	Tuyau
7		Feuille calorifuge
8	4229 716 6800	Vis à embase
9	0000 350 3502	Crépine d'aspiration
10		Pictogramme d'avertissement BG/SH
14	9075 478 4159	Vis cylindrique IS-D5x24
15	0000 350 0527	Bouchon de réservoir
16	0000 350 0900	Corde
17	9645 951 3890	Joint torique 35x3-FPM 80
18	4229 790 0608	Monture de poignée
19	1113 182 8901	Boulon
20	0000 997 0603	Ressort de pression
21	4228 182 9300	Bouton de gaz de démarrage
22	9074 478 4425	Vis cylindrique IS-P6x19
23	4229 430 0202	Commutateur d'arrêt
24	4229 435 1700	Capuchon de protection
25	4229 440 1900	Fil électrique
26		Fil électrique
27	4229 182 1003	Manette des gaz
28		Tringlerie des gaz
29	4229 740 7100	Fil conducteur
40	4203 350 5801	Aération de réservoir
41	4223 353 9201	Douille

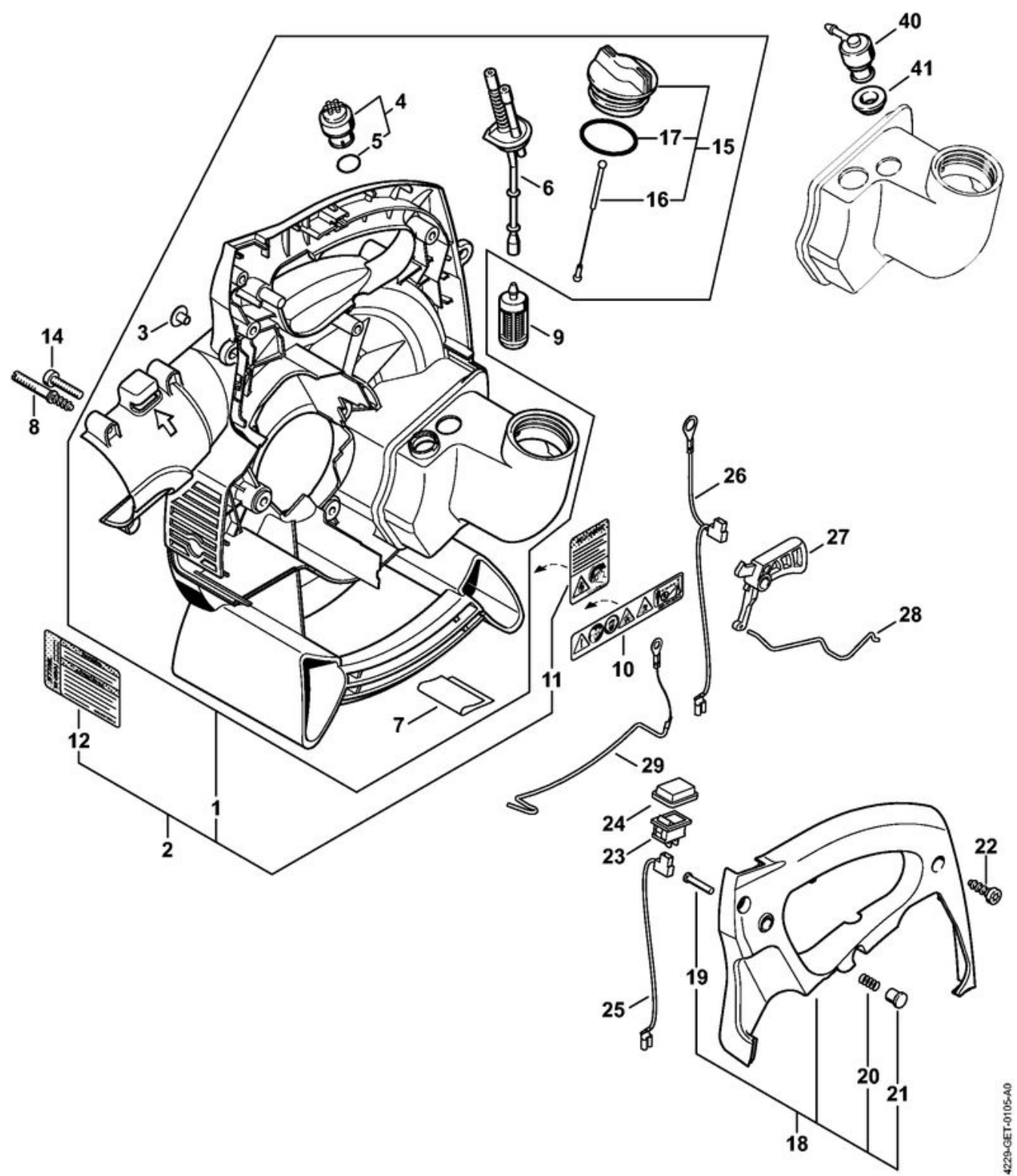

1		Cartier de turbine intérieur
2	9443 825 7130	Rivet tubulaire 7,5x1x6,8
3	4203 350 5801	Aération de réservoir
4	4223 353 9201	Douille
5	4229 358 7702	Tuyau
6	4229 716 6800	Vis à embase
7	0000 350 3502	Crépine d'aspiration
8	0000 967 3700	Pictogramme d'avertissement HS
11	9075 478 4159	Vis cylindrique IS-D5x24
12	0000 350 0527	Bouchon de réservoir
13	0000 350 0900	Corde
14	9645 951 3890	Joint torique 35x3-FPM 80
15		Monture de poignée
16	1113 182 8901	Boulon
17	0000 997 0603	Ressort de pression
18	4228 182 9300	Bouton de gaz de démarrage
19	9074 478 4425	Vis cylindrique IS-P6x19
20	4229 430 0202	Commutateur d'arrêt
21	4229 440 1900	Fil électrique
22		Manette des gaz
23		Tringlerie des gaz
24	4229 740 7100	Fil conducteur

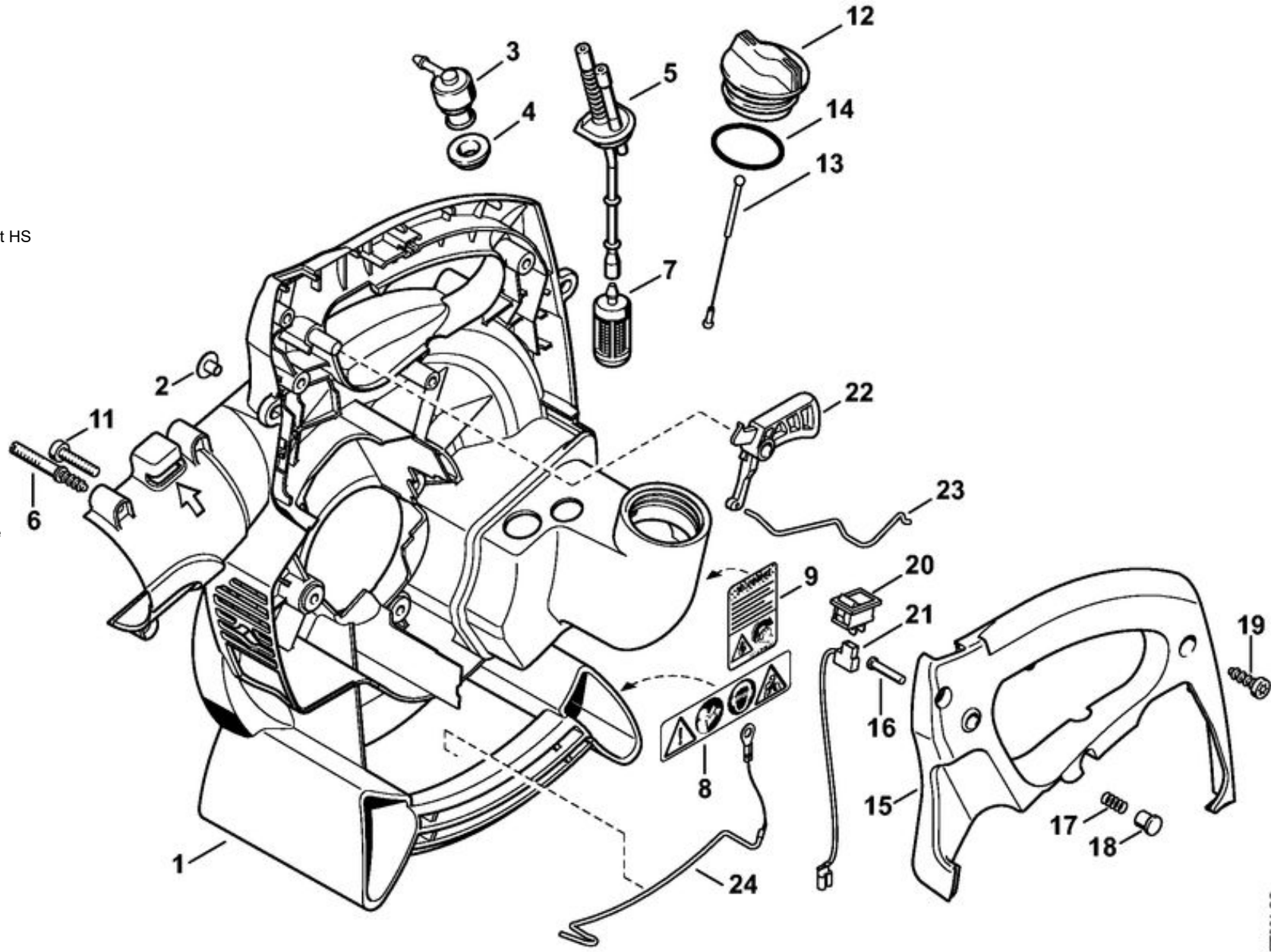

1	Carter de turbine intérieur
2	Carter de turbine intérieur
3	9443 825 7130 Rivet tubulaire 7,5x1x6,8
4	4203 350 5801 Aération de réservoir
5	4223 353 9201 Douille
6	4229 358 7702 Tuyau
7	0000 350 3502 Crépine d'aspiration
8	0000 967 3700 Pictogramme d'avertissement HS
11	9075 478 4159 Vis cylindrique IS-D5x24
12	0000 350 0527 Bouchon de réservoir
13	0000 350 0900 Corde
14	9645 951 3890 Joint torique 35x3-FPM 80
15	0000 350 0533 Bouchon de réservoir
16	9645 948 7734 Joint torique 25x3,5
17	Monture de poignée
18	1113 182 8901 Boulon
19	0000 997 0603 Ressort de pression
20	4228 182 9300 Bouton de gaz de démarrage
21	9074 478 4425 Vis cylindrique IS-P6x19
22	4229 430 0202 Commutateur d'arrêt
23	4229 440 1900 Fil électrique
24	4229 182 1005 Manette des gaz
25	4229 180 1101 Câble de commande des gaz
26	4229 740 7100 Fil conducteur

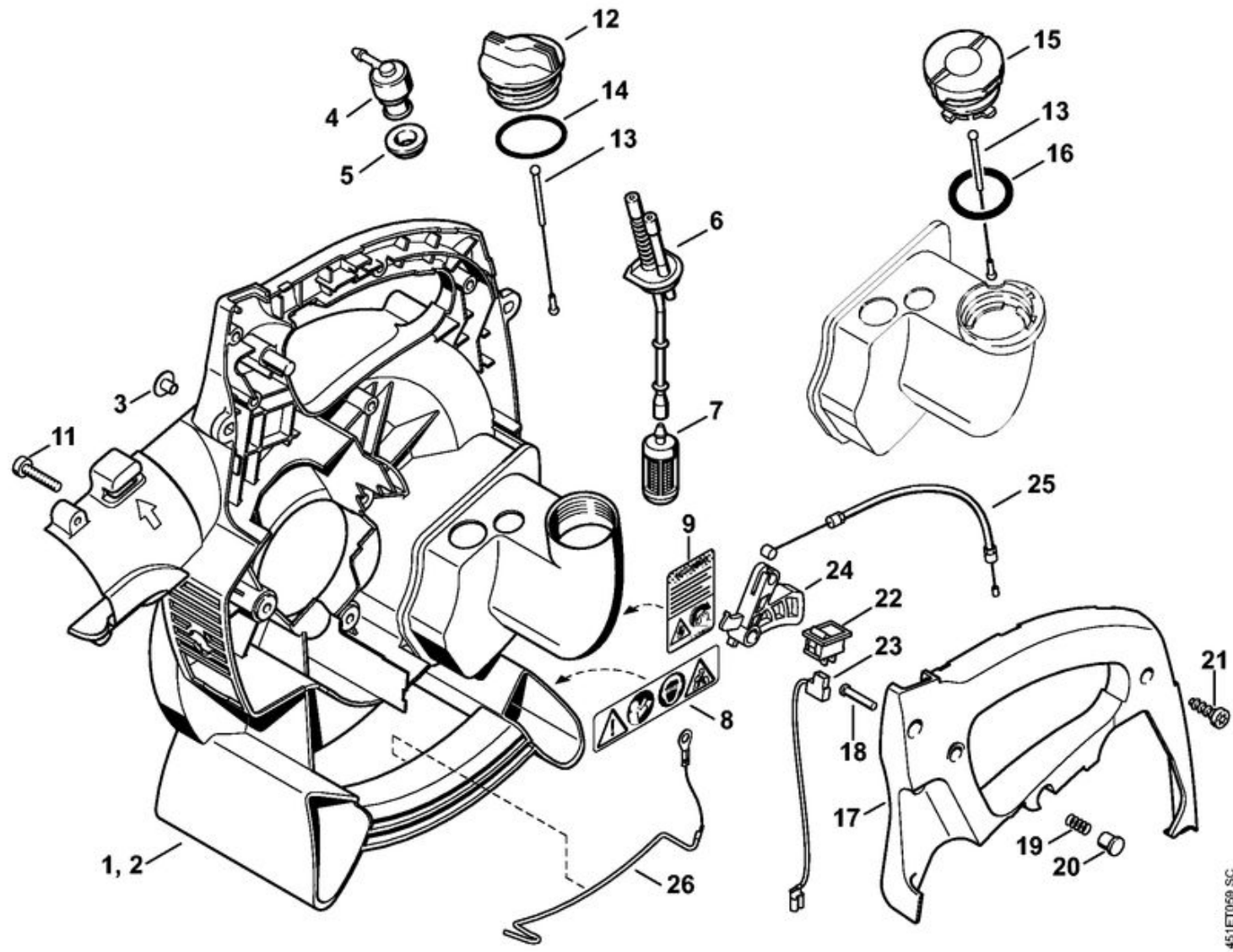

1	4229 708 6300	Buse ronde droit
3	4241 708 6302	Buse plate coudé
4	4229 760 8200	Tube
5	4241 703 5600	Grille
6	4804 708 3500	Tube d'aspiration
7	4229 708 9702	Sac de ramassage
8	4229 708 9701	Sac de ramassage
9	4227 710 9003	Bretelle
10	0000 791 8400	Anneau (2 pièces)
11	4229 700 6900	Coude
12	4229 708 6100	Bague
13	0812 370 1000	Tournevis T27x120x70
14	0000 884 0307	Lunettes de protection

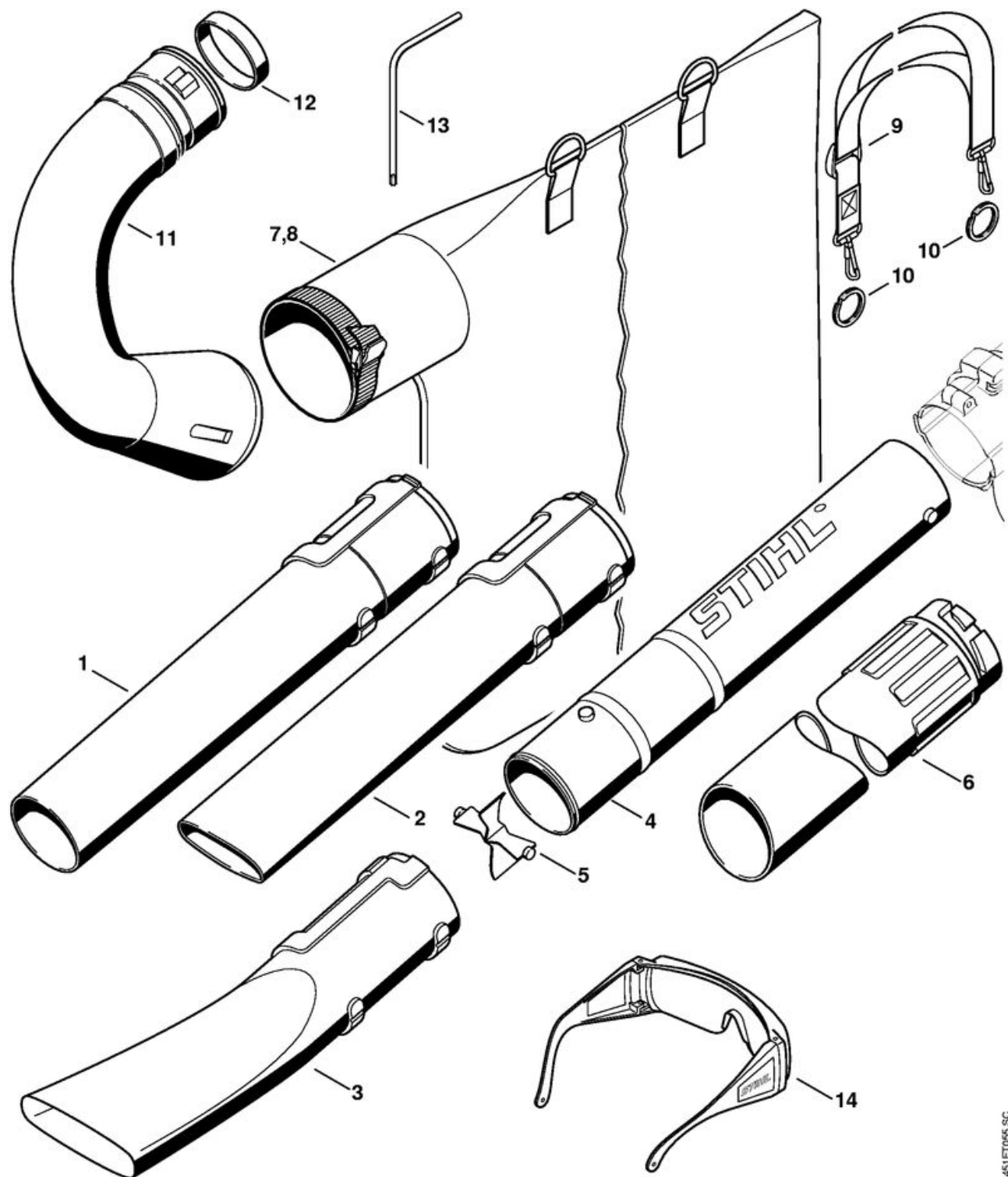

4241 007 1003	Kit nettoyeur de gouttières
1	Adaptateur
2	Collier de serrage
3	Tube
4	Coude

